

Na osnovu člana 22. Statuta Javnog preduzeća za upravljanje morskim dobrom Crne Gore , Zakona o morskom dobru ("Sl. list RCG", br. 14/92, 27/94, 51/08 i 21/09 ), Zakona o sigurnosti pomorske plovidbe ("Sl. list Crne Gore", br. 62/13, 06/14), Pravilnikom o vrstama objekata nautičkog turizma, minimalno tehničkim uslovima i njihovoj kategorizaciji (Sl. List RCG, 9/03), a saglasno **Izmjenama i dopunama Programa objekata obalne infrastrukture u zoni morskog dobra za period od 2019. do 2023. godine** Javno preduzeće donosi sledeće:

**USLOVE ZA OPREMANJE I ODRŽAVANJE REDA NA  
PRIVEZIŠTU**

<b>KORISNIK</b>	<b>RADULOVIĆ STANIMIR</b> - Novo Naselje bb Kotor
<b>OZNAKA LOKACIJE IZ PROGRAMA</b>	Izmjenama i dopunama Programa objekata obalne infrastrukture za period od 2019. do 2023. godine u opštini Kotor, za čvrsto izgrađeno privezište – Prčanj, predviđeno je kao lokacija 19 – sa namjenom: <b>pristajanje i komunalni privez plovnih objekata</b>
<b>OPIS LOKACIJE</b>	<b>Tip objekta:</b> čvrsto izgrađeno pristanište I privezište <b>Katastarska parcela:</b> 112 K.O. Prčanj <b>Namjena:</b> Pristajanje i komunalni privez plovnih objekata <b>Dimenzije:</b> Dužina operativne obale za pristajanje L1= 28,4m P1(kopna)=42.6m <sup>2</sup> P1(akv)=320m <sup>2</sup> Dužina operativne obale za pristajanje L2=25m P2 (kopna)=37,5m <sup>2</sup> P2(akv)=239 m <sup>2</sup> <b>Opis objekta:</b> Postojeće izgrađeno betonsko pristanište i komunalno privezište u mandraču
<b>NAMJENA</b>	<b>PRISTAJANJE I KOMUNALNI PRIVEZ PLOVNIH OBJEKATA</b>

**USLOVI ZA OPREMANJE I ORGANIZACIJU**

Lokacija definisana na katastarskoj skici (skica 1).

- Korisnik objekta obalne/pomorske infrastrukture je dužan da na kopnenom dijelu postavi I javno istakne jasno vidljivu dvojezičnu tablu (crnogorski i engleski jezik), (unificirana informativna tabla) sa natpisom "PRISTANIŠTE I PRIVEZIŠTE" i mapom namjene operativne obale (skica 2), na kojoj je jasno naznačeno mjesto za privezivanje plovnih objekata.
- Sadržaji lokacije se prikazuju piktogramima u dnu table:
  - sa iscrtanim zonama i namjenama sa važećim brojevima telefona, piktogramima dozvoljenih i zabranjenih aktivnosti u okviru kopnenog dijela kao i pripadajućeg akvatorija,

- sa mapom/kartom akvatorija sa prikazom vezova u zavisnosti od namjene tog djela objekta, u kome je predviđeno manevrisanje plovnih objekata i da znakovima označi kopneni prostor koji pripada akvatorijalnom dijelu objekata obalne infrastrukture, Minimalni uslovi za prihvatne objekte nautičkog turizma (marine, luke, lučice, pristaništa, privezišta/mandrača i sidrišta) dati su Pravilnikom o vrstama objekata nautičkog turizma, minimalno tehničkim uslovima i njihovoj kategorizaciji (Sl. List RCG, 9/03) korisnik objekta obalne/pomorske infrastrukture dužan je da:

- omogućiti slobodan pristup objektu obalne infrastrukture i nesmetano kretanje
- obezbjedi sigurno zadržavanje i nesmetano kretanje plovnih objekata i za vrijeme najnižeg nivoa mora. Siguran pristup vodenoj površini obezbjeđuje se na takav način da omogućuje istovremenu, nesmetanu i sigurnu plovidbu više plovnih objekata,
- obezbijedi siguran i bezbjedan vez u moru i smještaj plovnih objekata,
- izvrši infrastrukturno opremanje (ormarići sa strujom i vodom),
- adekvatno označi prostor za vezivanje plovila - vezove, a svako privezno mjesto ili vez mora da ima obezbijeden direktan pješački pristup,
- postavi odgovarajuće odbojnice uz mjesta priveza, kao i da obezbijedi dovoljan broj bitvi/alki za privez koje su propisno atestirane/sertifikovane,
- obezbijedi dovoljan broj korpi za otpatke sa redovnim pražnjenjem (jedna korpa na 10m obale),
- nasukani, neupotrebljivi ili potonuli plovni objekti se ne mogu držati na prostoru objekta obalne/pomorske infrastrukture.
- čisti vodene površine i morsku obalu uz pristanište i/ili privezište od zauljanih i drugih materija, kontroliše i redovno održava dubinu u akvatoriju neposredno uz pristanište i/ili privezište, da održava operativnu obalu, uređaje i opremu na njima,
- posjeduje minimum opreme za reagovanje u slučaju zagađivanja mora,
- minimum sredstava i opreme za protivpožarnu i zdravstvenu zaštitu,
- obezbijediti i adekvatno postaviti odgovarajući broj kutija pribora za pružanje prve pomoći

\*NA OSNOVU PROGRAMA PRIVREMENIH OBJEKATA U ZONI MORSKOG DOBRA ZA PERIOD 2019-2023 GODINE, KORISNIKU SE MOŽE ODOBRI TI POSTAVLJANJE INFORMACIONOG PULTA MAKSIMALNE POVRŠINE DO 1m<sup>2</sup> RAĐENOG OD LAKOG MATERIJALA SA MOGUĆNOŠĆU POSTAVLJANJA REKLAMNOG NAZIVA I LOGA, REDA VOŽNJE I SLIČNO. NA INFORMACIONOM PUNKTU SE NE MOŽE VRŠITI BILO KAKVA PRODAJA

#### **USLOVI ZA ODRŽAVANJE REDA**

- Ukoliko na objektu obalne/pomorske infrastrukture postoje predmeti koji ugrožavaju bezbjednost ljudskih života i plovidbe ili koji mogu oštetiti druge plovne objekte, lučke objekte, naprave, uređaje i postrojenja ili zagađati more, korisnik objekta obalne/pomorske infrastrukture ih je dužan otkloniti ili tome odmah obavijestiti nadležnu Lučku kapetaniju.
- Plovni objekti se mogu izvlačiti, dokovati ili spuštati u vodu na području objekta pomorske infrastrukture, samo uz prethodnu saglasnost nadležne Lučke kapetanije ili korisnika objekta obalne/pomorske infrastrukture
- O plovnom objektu koji je privezan na objektu obalne/pomorske infrastrukture stara se njegov vlasnik i odgovaran je za štetu koju počinu licima, drugim plovnim objektima, obali, uređajima, napravama ili postrojenjima.
- Ako plovni objekat izgubi dio opreme ili tereta na prostoru objekta obalne/pomorske infrastrukture, lice koje upravlja plovnim objektom dužno je odmah o tome obavijestiti

nadležnu Lučku kapetaniju i korisnika objekta obalne/pomorske infrastrukture, uz naznačenje pozicije događaja.

- Korisnik objekta obalne/pomorske infrastrukture dužan je da omogući dolazak i odlazak plovnih objekat, čišćenju ili zaštiti od zagađenja ili drugim operacijama potrebnim za obezbjeđenje, bezbjednosti plovidbe, bezbjednosti stanovništva ili zaštite morske okoline

## OGRAIČENJA I ZABRANE

### Na objektu obalne/pomorske infrastrukture je zabranjeno:

- ugrožavati bezbjednost plovidbe, okolinu i ljudske živote,
- zakrčiti naprave za privez i pristup njima;
- premještati, mijenjati ili uklanjati vezove, sidra i uređaje drugog plovnog objekta bez saglasnosti zapovjednika, odnosno voditelja plovnog objekta, osim kada je to potrebno radi sprečavanja neposredne štete ili kad je to u interesu pristajanja drugog plovnog objekta,
- vezivati plovne objekte za plovidbene i druge oznake, naprave i uređaje koji nijesu namijenjeni za privez i kretati se po njima;
- neovlašćeno postavljati, premještati, mijenjati, uklanjati ili oštećivati plovidbene i druge oznake ili naprave za privez;
- oštećivati operativne obale sudarom, udarom, potapanjem, nepravilnim opterećivanjem plovnog objekta, smještanjem predmeta preko dopuštenog opterećenja, zabadati u obalu klinove, grede i slično, uklanjati kamenje s obalnih zidova ili obavljati bilo koju drugu radnju kojom se nanosi šteta operativnim obalama, uređajima i napravama na tim obalama;
- zavarivati, ložiti vatru, spaljivati otpad na plovnom objektu ili paliti vatru na napravama za privez ili bilo kojom radnjom prouzrokovati požar ili eksploziju na plovnom objektu, obali, uređajima i napravama na njoj;
- čistiti, strugati ili farbati nadvodni ili podvodni dio oplata plovnog objekta u plivajućem stanju;
- zagađivati more, opasnim ili štetnim materijama sa plovnih objekata i drugih transportnih sredstava, zagađivati vazduh ispuštanjem prašine, dima ili gasova iznad dozvoljenih količina utvrđenih posebnim propisima;
- držati u pogon brodski propeler, osim radi obavljanja potrebnog manevra plovnog objekta;
- kupati se, roniti u svrhu sporta i rasonode, glisirati, vući skije ili učiti skijanje na void u zahtvatu objekta obalne infrastrukture;
- držati plovni objekat na kojem se ne obavljaju radovi ili držati bilo kakav materijal na mjestu određenom za izvlačenje plovnog objekta na obalu;
- postavljati ribolovne mreže i drugi ribolovni pribor, te izlovljavati ribe i druge morske životinje;
- oštećivati podvodne kablove i cjevovode;
- zagaditi more i operativnu obalu teretom sa plovnih objekata, drugih transportnih sredstava i instalacija;
- uploviti odnosno isploviti u i sa pristaništa bez minimalnog broja članova posade, te bez propisanih uređaja i opreme;
- vršiti manipulaciju opasnim i štetnim materijama - snabdijevanje gorivom plovnog objekta,

- sidriti i ribariti na mjestima zabranjenim za sidrenje i ribarenje;
- bez odobrenja pomicati ili premještati plovni objekat,
- ukrcavanje odnosno iskrcavanje putnika i tereta na nepropisan način;
- obavljati na plovnom objektu radove, popravku i rekonstrukciju oplata, palube, opreme i mašine izvan uobičajenih poslova.

### MJERE PRILIKOM UKRCAJA I ISKRCAJA PUTNIKA

- Sportske i druge aktivnosti na objektu obalne/pomorske infrastrukture mogu se obavljati samo uz prethodno odobrenje Javnog preduzeća i nadležne Lučke Kapetanije.
- Čamci i druga plovila privezana na objektu obalne/pomorske infrastrukture ne smiju ometati javni saobraćaj.
- Plovni objekat koji se nalazi u akvatorijumu objektu obalne/pomorske infrastrukture morju biti spremni za manevrisanje.
- Ako ispred ili iza plovnog objekta, privezanog uz operativnu obalu na objektu obalne/pomorske infrastrukture može pristati drugi plovni objekat, na privezanom plovnom objektu moraju se noću, bijelim svijetlom vidljivim sa svih strana, označiti pramac ili krma, a po potrebi i oba dijela plovnog objekta.
- Korisnik objekta obalne/pomorske infrastrukture određuje mjesta za privez plovnih objekata na operativnim obalama pristaništa.
- Lučka kapetanija može narediti zapovjedniku ili vlasniku plovnog objekta da se: premjesti na drugi vez, pomjeri, napusti pristanište, usidri, pluta na otvorenom moru i potopi, ukoliko se tom radnjom smanjuje rizik po ljudske živote, imovinu luke i rizik od zagađenja mora.
- Nadležna Lučka kapetanija će uskratiti saglasnost za privez plovnih objekata na operativnoj obali objekta obalne/pomorske infrastrukture kada primi naknadno obavještenje od korisnika objektu obalne/pomorske infrastrukture da se time ugrožava bezbjednost plovidbe, ljudskih života i objekata na obali ili na moru, kao i ako je plovni objekat u takvom stanju da bi se time zagadilo more.
- Plovni objekti koji dolaze na objekat obalne/pomorske infrastrukture ne mogu ometati manevrisanje plovnih objekata koji isplovljavaju sa objekta obalne/pomorske infrastrukture.
- Plovni objekti kad dolaze odnosno odlaze sa objekta obalne/pomorske infrastrukture i za vrijeme plovidbe, moraju ploviti sigurnosnom brzinom, tako da talasi izazvani njihovom plovidbom ne nanose štetu drugim plovnim objektima i uređajima. Na istaknuti znak za smanjenje brzine plovni objekti dužni su, pored drugih plovnih objekata i objekata koje treba zaštititi od talasa, pored mjesta gdje se obavljaju obalni ili podvodni radovi, ploviti najmanjom brzinom, tako da talasi izazvani plovidbom ne ometaju radove i ne nanose štetu

### MJERE U IZNENADNIM SITUACIJAMA

- Korisnik objekta obalne/pomorske infrastrukture dužan je omogućiti plovnom objektu prvenstvo veza kada su ugroženi ljudski životi ili bezbjednost plovidbe.

- Prvenstvo veza uz operativnu obalu na objektu obalne/pomorske infrastrukture imaju plovni objekti koji prevoze putnike i plovni objekti redovnih linija s objavljenim redom plovidbe.
- Izuzetno, kad određeni plovni objekat zbog posebnih razloga mora dobiti prednost korisnik objekta obalne/pomorske infrastrukture može odrediti drugačiji red prvenstva veza plovnih objekata o čemu je dužno obavijestiti nadležnu Lučku kapetaniju

Sastavni dio ovih Uslova su:

- katastarska skica ( skica 1)
- unificirana informativna tabla ( skica 2)

Skica 1

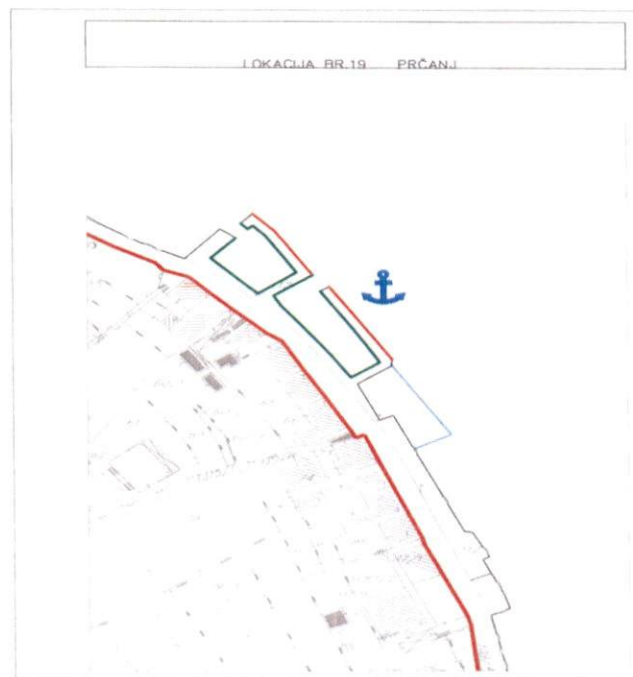

# BIJELA

PRISTANIŠTE

42°45'42.68"N 18°66'02.53"E

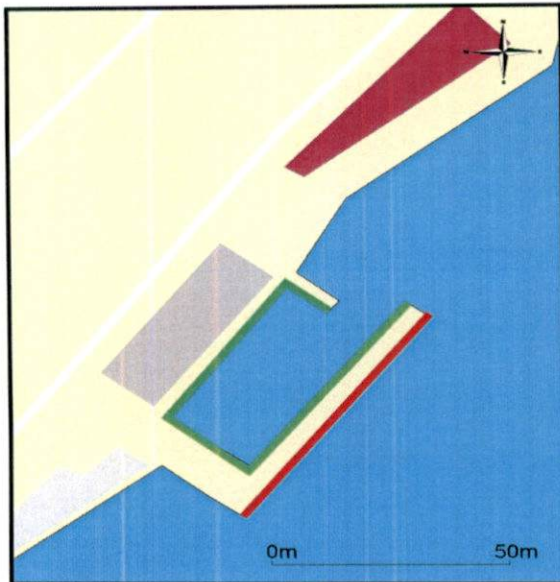

<b>A</b>	Pristajanje plovila	
<b>B</b>	Privez plovila	
<b>C</b>	Privez plovila komercijalna zona	

POLICIJA - POLICE 122  
VATROGASCI - FIRE DEPT. 123  
HITNA POMOĆ - AMBULANCE 124

J.P. MORSKO DOBRO  
033 452 709

TURISTIČKA INSPEKCIJA  
TOURIST INSPECTION  
020 446 357

INSPEKCIJA LUČKE KAPETANIJE  
MARITIME SAFETY INSPECTION  
KOTOR 032 304 313  
ZELENKA 031 678 276

Samostalni saradnik  
za luke i pomorstvo

*S. Martinović*  
Suzana Martinović

Rukovodilac službe  
za luke i pomorstvo:

*Tina Tičić*  
Tina Tičić