JP MD

JAVNO PREDUZEĆE ZA UPRAVLJANJE MORSKIM DOBROM CRNE GORE

ДОБРОМ ЦРНЕ ГОРЕ
БУДВА

Примљено: 30.08.2021.			
Орг. јед.	Број	Прилог	Вр
0103	337	71	

Broj: –
Budva: 27.08.2021

SLUŽBENA ZABILJEŠKA

Sačinjena dana 27.08. 2021. godine, na okolnosti prikupljenih informacija, nakon izvršenog obilaska dijela zone morskog dobra u opštini KOTOR, prostora katastarske parcele br. – KO RISAN,

Izvršenim obilaskom - kontrolom zone je ustanovljeno sljedeće:

NA LOKALITETU STARA SLANICA U RISNU GDJE VEĆ DUŽE VRIJEME NEMA KORISNIKA NA INICIJATIVU PROSTANNIKA MJESNE ZAJEDNICE I MJEŠTANA OBIŠLI SMO TEREN I ZATEKLI PRAVU DEPONIJU SMEĆA I RAZNOVRSNOG OTPADA.

U RANIJEM PERIODU JE PRILAZ OBJEKTU BILO ZATVOREN SA GLAVNOG PRILAZA ARMATURNOM MREŽOM I DASKAMA PA NIJE BILO MOGUĆE ĆEĆI U OBJEKAT, MEĐUTIM SADA JE SVO TO URUŠENO I STVARA JAKO RUŽNU SLIKU ZA ČITAVO MJESTO KAO I OPASNOST ZA KORISNIKE OVOG DIJELA OBALE.

PRILOG: FOTOGRAFIJE LICA MJESTA
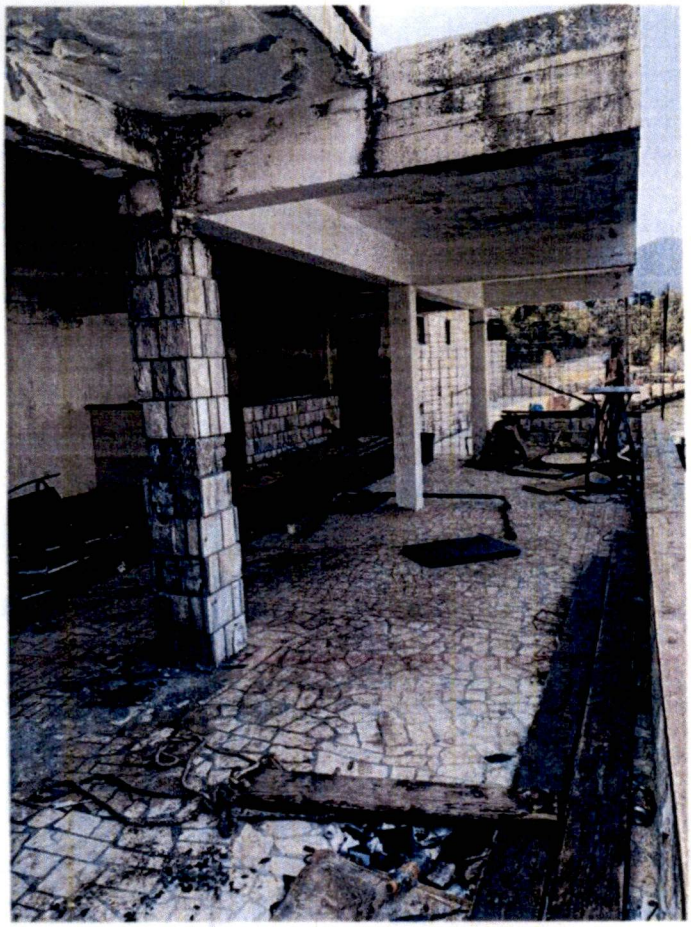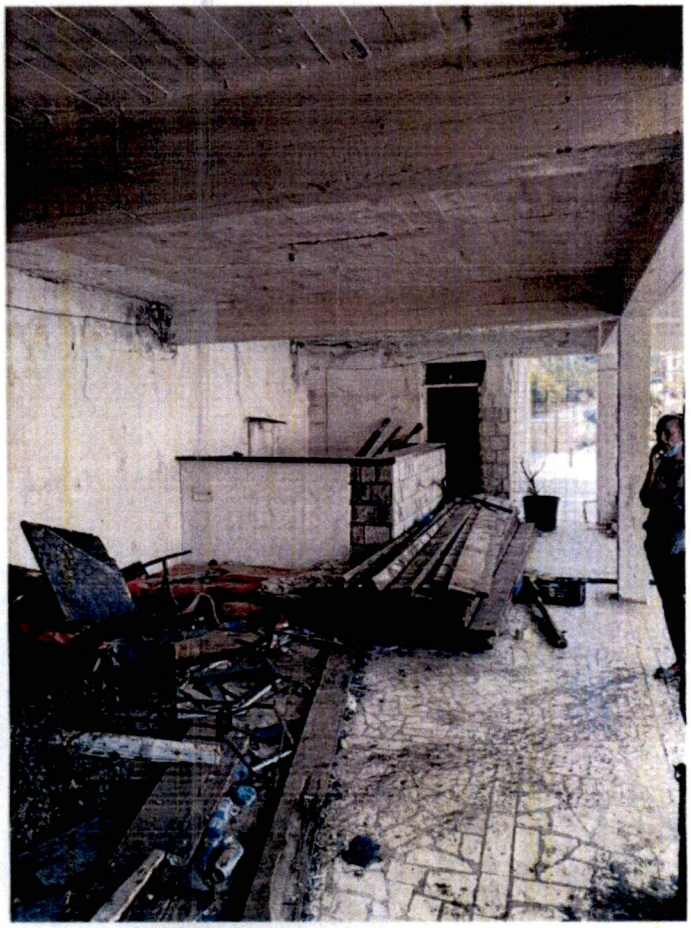
Црна Гора
Министарство одрживог развоја и туризма
Управа за имовину
БУДВА