

Тригљен	11-02-2022.	Идеја	Вриједност
0103-224/18			



Ulcinj: 10.02.2022.godine.

## Službena Zabilješka

Dana 08.02.2022. godine, izvršio sam kontrolu zone morskog dobra, u cilju konstatovanja postavljenih bilborda, te konstrukcija sa reklamnim panoima bez odobrenja.

Izvršenom kontrolom, konstatovan je veći broj bilborda, te reklamnih panoa različitih dimenzija i konstrukcija, po slijedećem:

- Na lokaciji Borova šuma, na djelu koji se nalazi sa desne strane šetališta - pravac bivši hotel „Galeb”- „Albatros”, u zaleđu kupališta 6A – „Aquarius Beach”, na parceli 3562 K.O. Ulcinj, u svojini Vlade Crne Gore 1/1, na željeznoj konstrukciji, postavljen je bilbord gabarita cca. 3x4 metara.

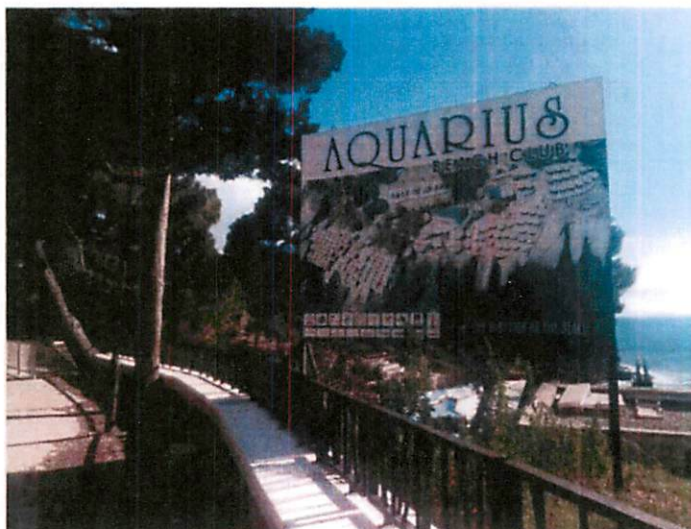

- Na lokaciji Port Milena, na dionici puta koji vodi od Hotela „Otrant” prema Štoju, ispod Mosta „Teuta“, na parceli 125/9 K.O. Donji Štoj, postavljene su tri reklamne table na željeznim konstrukcijama, i to jedna dimenzija cca. 1x1,5 metara, druga cca 2x1,5 metara, a treća cca. 1,5 x1,5 m. Na sajtu Uprave za nekretnine, nema podataka za predmetnu parcelu.



- Sa desne strane Štojske magistrale, na cca. 500 metara od novog mosta, kretanjem u pravcu Velika Plaža – Ada Bojana, kod prvog skretanja nadesno u blizini rezidencijalnog objekta “Morea”, postavljen je tipski bilbord dimenzija cca. 3x4 metara.



- Na potezu dužine cca. 20 metara, na ivici puta, sa desne strane Štojske magistrale, kretanjem u pravcu Velika Plaža – Ada Bojana, prije skretanja koji vodi prema kupalištu 10I – „White beach“, postavljene su četiri reklamne table, i to prva dimenzija cca. 2 x 1,5m, druga cca. 1,5 x 1,5 metara, a na trećoj lokaciji postavljena je željezna konstrukcija sa dva reklamna panoa, svaka pojedinačno od cca.3 x 2 metara.



- Na potezu dužine cca. 30 metara, na ivici puta, sa desne strane Štojske magistrale, kretanjem u pravcu Velika Plaža – Ada Bojana, prije skretanja koji vodi prema kupalištu 10M – „Tropicana beach“, postavljena su dva reklamna panoa na željeznim konstrukcijama, svaka približnih dimenzija od po 1,5 x 1m.

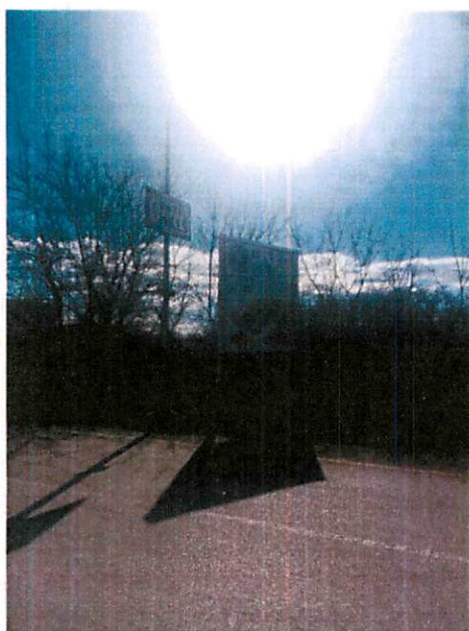

- Sa desne strane Štojske magistrale, kretanjem u pravcu Velika Plaža – Ada Bojana, prije skretanja koji vodi prema kupalištu 10L - „Safari Beach“, na željeznoj konstrukciji postavljena je reklamna tabla dimenzija cca. 2,5 x 2m, dok na gornjem djelu iste konstrukcije postoji svetleća reklama približnih dimenzija 2,5 x 0,4 m.



- Sa desne strane Štojske magistrale, kretanjem u pravcu Velika Plaža – Ada Bojana, cca. 250 metara prije skretanja koji vodi prema kupalištu 10P - „Adriatica Beach“, i odmah prije skretanja koji vodi prema istom kupalištu, postavljene su četiri željezne konstrukcije sa reklamnim panoima, prva dimenzija cca. 2x3 metara, na drugoj konstrukciji su postavljena tri reklamna panoa, ukupne površine 1x3 metara, na trećoj konstrukciji reklamni pano dimenzija 1x1 m, dok četvrta iznosi cca. 0,5 x 1m.

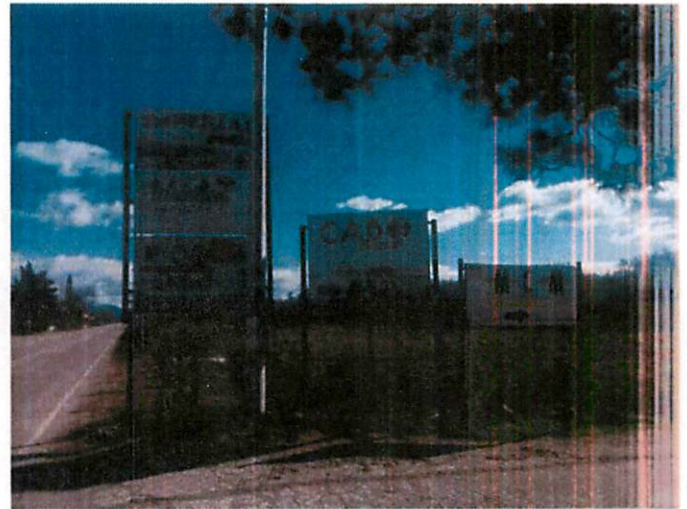

- Sa desne strane Štojske magistrale, kretanjem u pravcu Velika Plaža – Ada Bojana, na potezu dužine cca. 1,5 km, koji se prostire od skretanja koji vodi prema kupalištu 10P - „Adriatica Beach“, do skretanja prema kupalištu 10T - „Noki Beach“, postavljeno je ukupno 11 željeznih reklamnih konstrukcija, i to prva dimenzija cca. 1x1 metar, druga cca. 0,8 x 0,8 metara, treća cca. 2x3 metara, četvrta cca. 1x0,5 metara, a peti je tipski bilbord dimenzija cca. 3x4 metara.

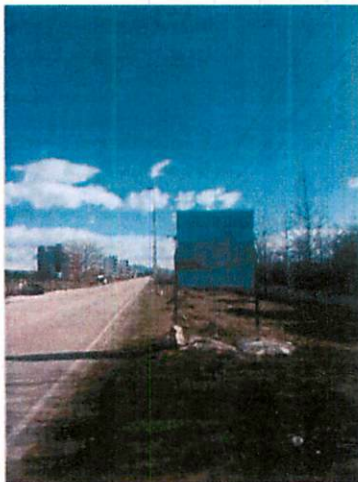

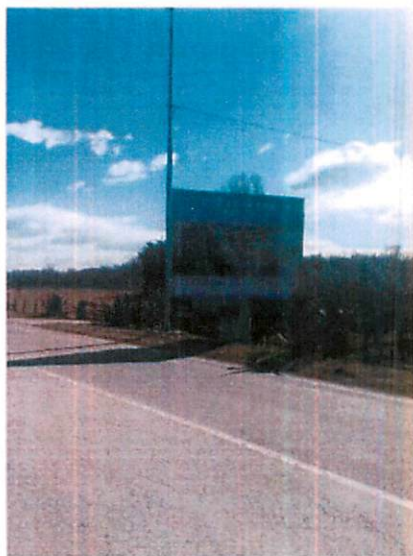
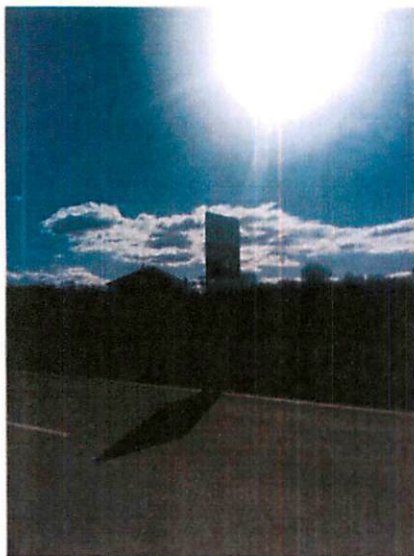

Na istom potezu, postavljeno je još 6 reklamnih konstrukcija, i to dimenzija cca. 2x3 metara, dimenzija cca. 1x0,8 metara, treći cca. 2x1 metara, na četvrtoj konstrukciji postavljena su dva reklamna panoa, ukupne površine 1x2 metara.

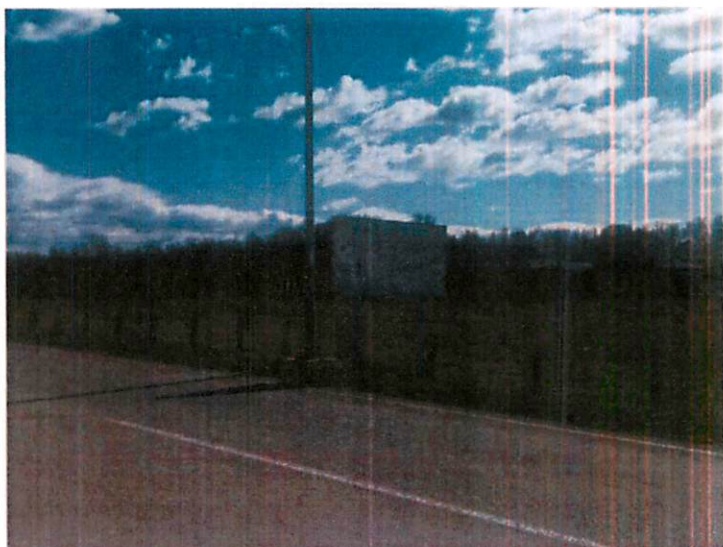

Na istom potezu, na petoj konstrukciji u nizu, postavljen je reklamni pano dimenzija od cca. 2x3 metara, dok je na šestoj konstrukciji postavljen pano dimenzija cca. 2x1,5 metara.

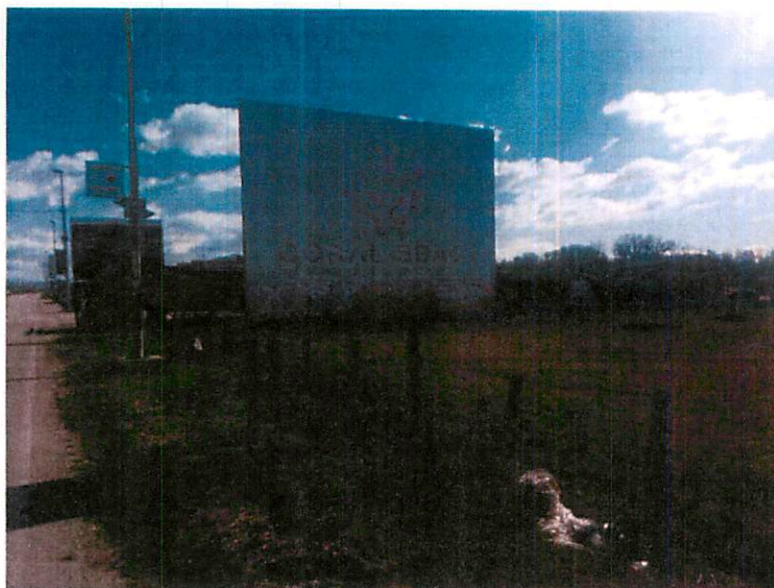

- Sa desne strane Štojske magistrale, kretanjem u pravcu Velika Plaža – Ada Bojana, na potezu dužine cca. 1,3 km, koji se prostire od skretanja koji vodi prema kupalištu 10T - „Noki Beach“, do skretanja prema kupalištu 10W- „Copacabana“, postavljeno je ukupno 7 željeznih konstrukcija sa reklamnim panoima, i to prva dimenzija cca. 1x2 metara, druga cca. 0,8 x 2 metara, treća cca. 2x3 metara, četvrta cca. 1x2 metara, peti 1x0,8 metara, dok šesti i sedmi iznosi približno po 1x2 metara.

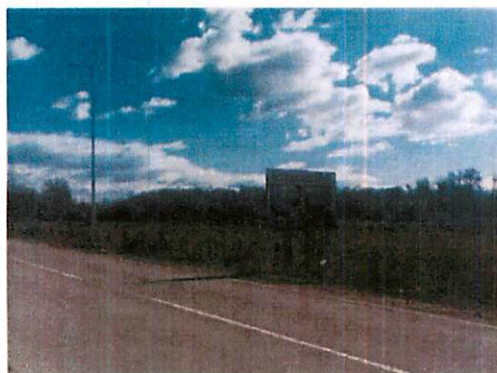



- Sa desne strane Štojske magistrale, kretanjem u pravcu Velika Plaža – Ada Bojana, na potezu dužine cca. 4 km, koji se prostire od skretanja koji vodi prema kupalištu 10W - „Copacabana“, do skretanja prema Adi Bojani, postavljeno je ukupno 7 reklamnih konstrukcija sa reklamnim panoima, svaka približnih dimenzija od 2x3 metara.

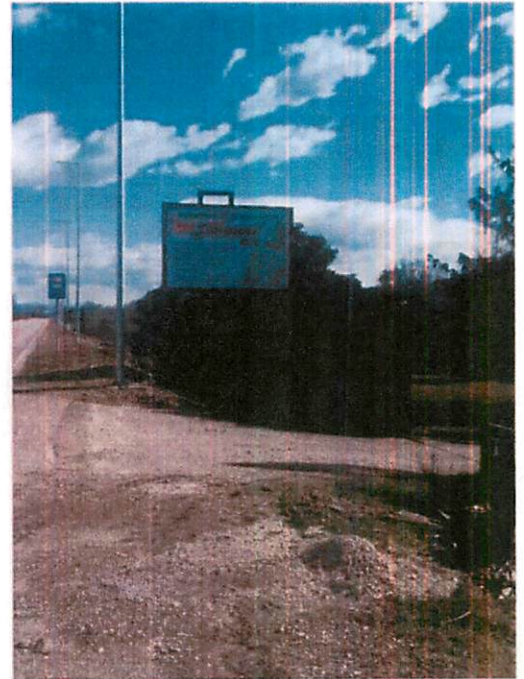



**Napomena:** Gore pomenute reklamne konstrukcije koje su postavljene sa desne strane Štojske magistrale, nalaze se na parceli 3583/1 K.O. Donji Štoj, na parceli 1219 K.O. Gornji Štoj i 1096/1 K.O. Gornji Štoj, u svojini Vlade Crne Gore 1/1 – Javni putevi. Zabilješka se dostavlja na dalji postupak,

U prilogu fotografije.